

ANEXO 2

Detrás de una ventana

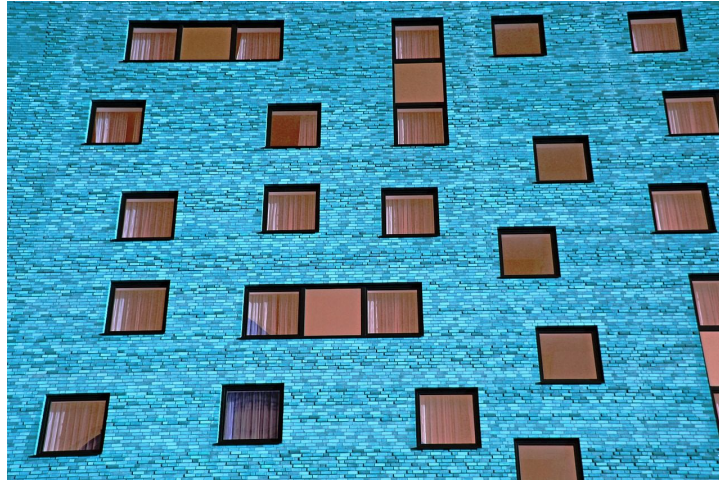

Un ejemplo de elementos a tener en cuenta para desarrollar en la receta.

- **Los personajes**

Los personajes dependen de la historia que se quiera narrar. Pueden ser humanos, superhéroes, objetos, animales, robots u otros personajes que se consideren.

Se plasmará la **acción** que se vaya a desarrollar, **cómo** lo hacen y **algo más** que se quiera incluir y que les caracterice.

- **El tiempo.**

Pueden indicar el tiempo, refiriéndose al momento o la época de la historia (hace unos años vivía.., en el futuro, hoy en día, hace unos meses).

- **El lugar.**

Dónde se encuentran esas ventanas, en qué lugar se desarrolla la historia. Por ejemplo: país, planeta, casa...etc.

Se pueden incluir otros elementos que se consideren.

