

Medidas contra la desigualdad educativa



Ayuda de Comedor
de Cuota Cero



TARJETA MONEDERO COMEDOR CUOTA CERO



¿Qué es? ¿A quién va dirigida?

Es una ayuda de la Consejería de Educación del Gobierno de Canarias para familias de alumnado de colegios públicos con comedor de cuota cero.

Son “cuota cero” las familias que ya disfrutaban del servicio de comedor escolar sin pagar por el mismo debido a su situación económica crítica.

Se articula a través de una tarjeta monedero de Caixabank con 120€ de saldo por alumno o alumna para la compra de alimentos de primera necesidad.

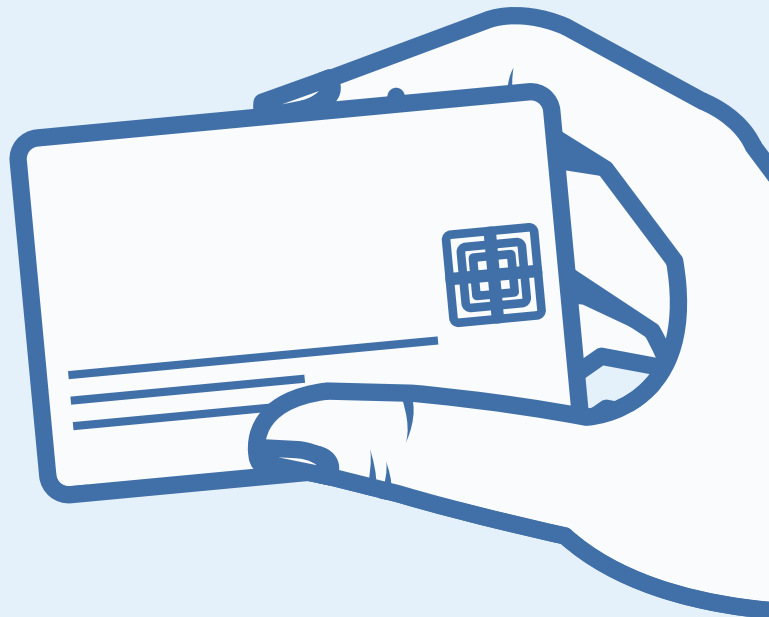

Si después de recibir su tarjeta se produce alguna incidencia debe contactar con tu centro educativo



Gobierno de Canarias
Consejería de Educación,
Universidades, Cultura y Deportes

TARJETA MONEDERO COMEDOR CUOTA CERO



¿Cómo puedo obtenerla?

Las familias no deben formalizar ninguna solicitud, solo esperar a que los centros educativos contacten con ellas.

Se citará a las familias en el colegio en una fecha y hora determinadas para garantizar que la entrega se realiza con todas las garantías de seguridad.

El progenitor, progenitora, tutor o tutora legal del alumno/a se identificará con su DNI y dejará constancia de la recepción de la tarjeta con la firma de una declaración jurada.

Se entregará una tarjeta por alumno o alumna.

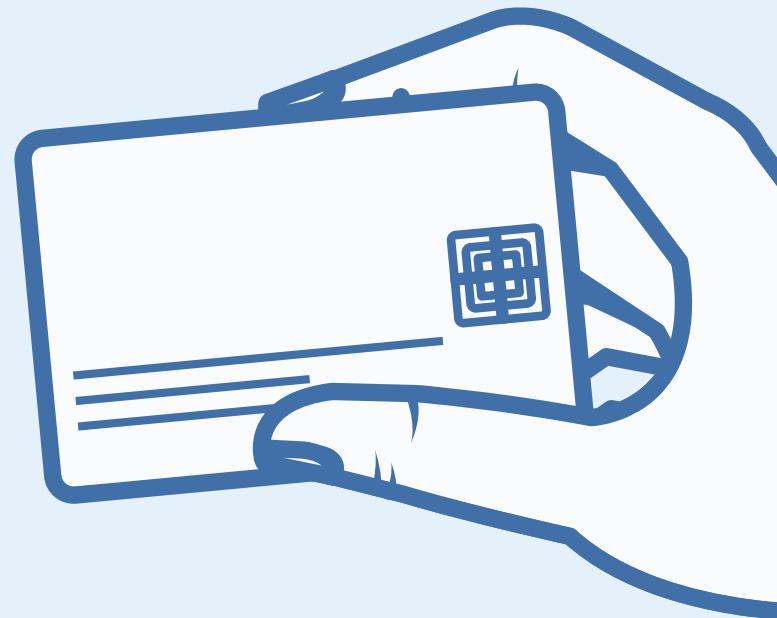

Si después de recibir su tarjeta se produce alguna incidencia debe contactar con tu centro educativo



Gobierno de Canarias

Consejería de Educación,
Universidades, Cultura y Deportes

TARJETA MONEDERO COMEDOR CUOTA CERO



¿Cómo debo usarla?

Tiene un saldo de 120€ para la compra de alimentos.

Se usará en el establecimiento de alimentación más próximo al domicilio.

No es necesario agotar el saldo en una sola compra, pero no se puede realizar una compra que supere dicho importe.

El saldo de la tarjeta puede consultarse en cajeros Caixabank o en la web moneytopay.com

No tire su tarjeta ni la pierda, es recargable. Guarde también los tickets de compra.

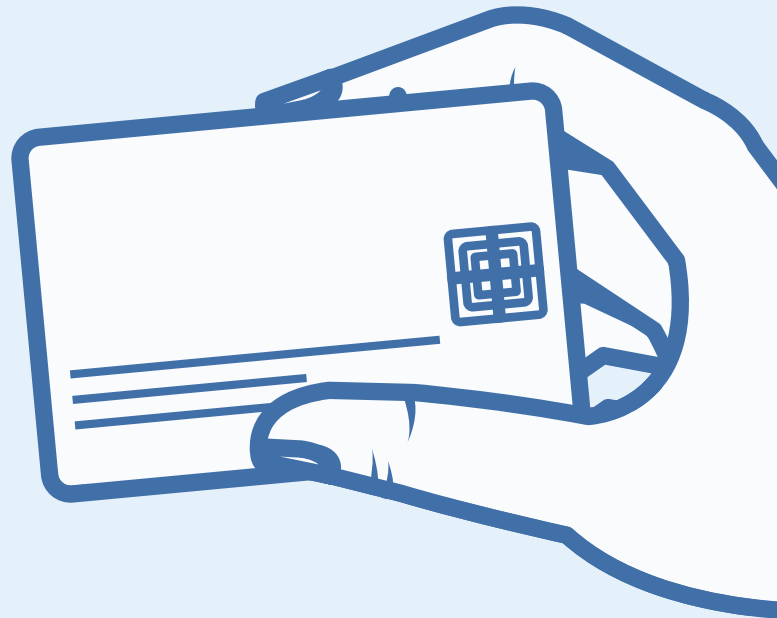

Si después de recibir su tarjeta se produce alguna incidencia debe contactar con tu centro educativo



Gobierno de Canarias

Consejería de Educación,
Universidades, Cultura y Deportes

Medidas contra la desigualdad educativa



**Ayuda de Comedor
de Cuota Cero**

