

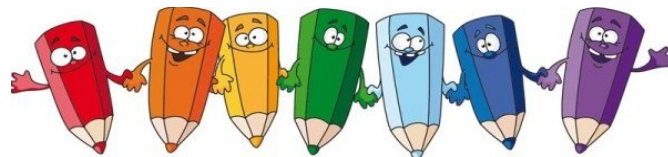

CEO LA PARED

CURSO 2019.20

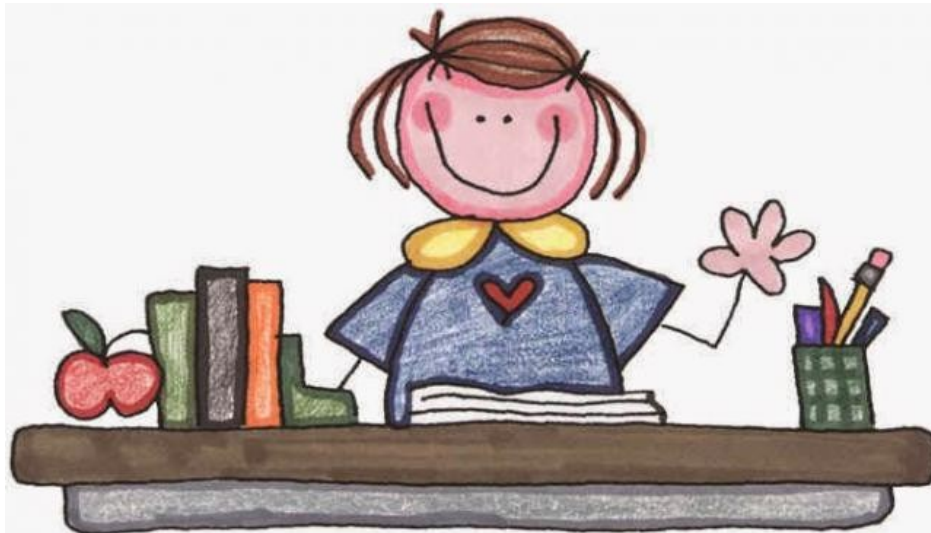

COMIENZAN LAS CLASES

DOSSIER INFORMATIVO DE INICIO DE CURSO

ETAPAS DE INFANTIL Y PRIMARIA

Estimadas familias:

Un año más, les damos nuestra más cordial bienvenida a este curso escolar que comienza, esperando que el CEO La Pared siga siendo un lugar de encuentro y colaboración entre todos. Aunque la mayoría conoce el centro, algunas familias se incorporan por primera a nuestra Comunidad Educativa, y a ellas les hacemos llegar un especial saludo. A todas, queremos entregarles este pequeño dossier informativo en el que, como cada curso, se les facilitan los datos más relevantes del centro, teléfonos de contacto, el personal que lo compone, los proyectos más significativos, las actividades que se ofertan, etc.

Aprovechamos también para animarles a formar parte de la Asociación de Madres y Padres – AMPA “Los Trigales”, con el fin de que éste sea un órgano dinámico y de representación de todas las familias.

Un cordial Saludo y feliz curso 2019.20
El Equipo Directivo

*** ORGANIZACIÓN DEL CENTRO**

1. ACCESOS AL CEO LA PARED

Para entrar y salir del Centro Educativo se utilizarán los siguientes accesos:

- Por la calle Los Alzados, las etapas de Infantil y Primaria.
- Por la Carretera General, la etapa de Secundaria.

Esto se cumplirá salvo en los casos de los alumnos/as que vienen en transporte escolar, pues estos deberán entrar por la puerta donde les deje la guagua de transporte.

Para garantizar la seguridad y el buen funcionamiento del Centro Educativo, pedimos la inestimable colaboración de las familias y de nuestros alumnos/as, ya que es muy importante que las filas se organicen una vez que toque el timbre, a fin de garantizar una entrada/salida lo más ordenada posible.

¡¡ Gracias por su colaboración !!

2. HORARIOS DEL CENTRO

A lo largo del día el CEO la Pared se ve inmerso en una frenética actividad. Cada mañana la jornada escolar comienza con la medida de Acogida Temprana, y al llegar la tarde, finaliza con los talleres y actividades extraescolares que ofrece la AMPA “Los Trigales”.

El cuadro que aparece a continuación sintetiza la organización horaria del centro:

Apertura del centro: 7:00 horas. Por la medida de Acogida Temprana. Monitora: Lorena (AMPA). En esta actividad los alumnos/as permanecen en la Biblioteca del centro.	
Desayuno Escolar: 11:15 horas.	Atención a familias (Ver tabla en la siguiente hoja)
Periodo de clases: 8:30 – 13:30 horas.	Transporte escolar. Por la Mañana y al finalizar la jornada escolar
Comedor: 13:30 – 15:00 horas.	Biblioteca. Lunes a Viernes: 15:00 – 19:00 horas
Talleres: 15:00 – 18:00 horas. (De Lunes a Viernes)	Cierre del centro: 19:00 horas.

3. EL EQUIPO DIRECTIVO

DIRECTORA: ELENA <ul style="list-style-type: none">* Organización y funcionamiento del centro.* Supervisión de los aspectos pedagógicos y organizativos.* Control del personal del centro en general.* Supervisión de los programas y proyectos del centro.* Supervisión y gestión de todas las acciones y actividades.<ul style="list-style-type: none">* Supervisión y control del Plan de Emergencia.* Gestión con otras administraciones.	JEFA DE ESTUDIOS : ÁNGELES <ul style="list-style-type: none">* Aspectos pedagógicos de Infantil / Primaria / Secundaria, junto con Dirección.<ul style="list-style-type: none">* Evaluación del alumnado.* Control del profesorado del Centro.<ul style="list-style-type: none">* Gestión de permisos y licencias.* Supervisión de las Redes Educativas y Proyectos de centro.<ul style="list-style-type: none">* Control del absentismo del alumnado.<ul style="list-style-type: none">* Junta de Delegados – ESO.* Seguimiento PAT.* Plan de Convivencia / Acoso escolar.* Coordinadora Proyecto IMPULSA y PLAN de FORMACIÓN.
VICEDIRECTOR: VICENTE <ul style="list-style-type: none">* Coordinar, junto con jefatura, aspectos	SECRETARIA: CARMEN <ul style="list-style-type: none">* Gestión económica y registro del centro.

<p>pedagógicos de Infantil y Primaria.</p> <p>* Actividades complementarias y extraescolares del centro educativo. Comité Act. Extraescolares. Orlas.</p> <p>* Gestión de COMEDOR ESCOLAR.</p> <p>* Sustituir a la Dirección.</p>	<p>* Gestión de los servicios del centro.</p> <p>* Gestión de material y recursos.</p> <p>* Control del personal no docente del Centro.</p> <p>* Gestión de Transporte.</p> <p>* Convoca Claustros / C. Escolar.</p> <p>* Coordinación Tic's y Riegos Laborales</p>
---	---

El horario de atención a familias es el siguiente:

<p>Directora: Lunes y Martes: 11:45 a 12:40 h. Miércoles, Jueves y Viernes: 10:20 a 11:15 h.</p> <p>Jefatura de estudios: Jueves.</p> <p>Secretaría: de 9:00 a 13:00 horas todos los días.</p> <p>Recuerden que la secretaría del centro también imparte clases.</p>

* Por favor, se ruega llamar antes para solicitar cita. Tengan en cuenta que los miembros del Equipo directivo imparten clase y a veces no se encuentran en su despacho.

4. TUTORES/AS Y ESPECIALISTAS	
<u>INFANTIL</u>	
<p>3 años A: PILAR M.^a GLEZ GARCÍA (Coord. Ciclo)</p> <p>3 años B: M.^a del PILAR HDEZ GARCÍA</p> <p>4 años: ANA CARMEN RIVERO HERNÁNDEZ</p> <p>5 años: MARÍA ROSARIO GARCÍA RODRÍGUEZ</p> <p>Docente IMPULSA: CARMEN ROSA HERNÁNDEZ</p>	
<u>PRIMARIA</u>	
<p>TUTORES/AS:</p> <p>1ºA: CARLA ORAMAS HDEZ</p> <p>2ºA : CANDELARIA PÉREZ TOSTE (Coord. 1er Ciclo)</p> <p>2ºB: CARMEN ROSA SOCAS AFONSO</p> <p>3ºA: ALICIA LABRADOR VARGAS</p> <p>3ºB: LAURA MÉNDEZ DEL HOYO (Coord. 2º Ciclo)</p> <p>4ºA: M.^a LUZ ESTEVEZ GARCÍA</p> <p>5ºA: M.^a CANDELARIA LUIS LLANOS</p> <p>5ºB: OLIVER HERNÁNDEZ GONZÁLEZ</p> <p>6ºA: ADÁN ARBELO GIL</p>	<p>ESPECIALISTAS:</p> <p>TERE (NEAE)</p> <p>CARLA (Inglés)</p> <p>ANA ISABEL (Inglés)</p> <p>M.^a JESÚS (Inglés)</p> <p>ADÁN (Francés)</p> <p>MARIBEL (Religión)</p> <p>MIRIAM (E. Física)</p> <p>ÓLIVER (E. Física)</p> <p>ALICIA (Música)</p> <p>VICENTE (Coord. 3er Ciclo)</p>

5. NORMATIVA
<p>INFANTIL: Las áreas de conocimiento del segundo ciclo de la Educación Infantil quedan establecidos en el Decreto 183/2008, de 29 julio, por el que se establece la ordenación y el currículo del 2º ciclo de la Educación Infantil en la Comunidad Autónoma de Canarias (BOC n.º 163, de 14 de agosto).</p> <p>Rúbricas de Educación Infantil</p> <p>http://www.gobiernodecanarias.org/educacion/web/infantil/informacion/rubricas_infantil/</p>
<p>PRIMARIA: ORDEN de 21 de abril de 2015, por la que se regula la evaluación y la promoción del alumnado que cursa la etapa de la Educación Primaria.</p> <p>El currículo de las diferentes áreas de la etapa de la Educación Primaria es el establecido en el DECRETO 89/2014, DE 1 DE AGOSTO, por el que se establece la ordenación y el currículo de la Educación Primaria en la Comunidad Autónoma de Canarias.</p> <p>Enlace web: http://www.gobiernodecanarias.org/educacion/web/primaria/informacion/contenidos/curriculo.html</p>

6. PROYECTO “Impulsa” / MUS-e / CENTRO Aicle/Pile
--

¿En qué consiste el Programa IMPULSA?

El centro continua su andadura en el empeño en atender a la diversidad en el aprendizaje del alumnado, como centro innovador para la Continuidad Escolar, denominándose centro IMPULSA, dicho programa educativo se desarrollará nuevamente en este curso 2018.19 en las Etapas de Infantil y 1er Ciclo de la Etapa de Primaria. Las líneas principales del programa están enfocadas a la “atención a la diversidad” que se entiende, en el marco de la Ley Canaria de Educación no Universitaria, como el conjunto de actuaciones educativas dirigidas a favorecer el progreso educativo del alumnado, teniendo en cuenta sus diferentes capacidades, ritmos y estilos de aprendizaje, motivaciones e intereses, situaciones sociales y económicas, culturales, lingüísticas y de salud. Dado que un objetivo prioritario de la Consejería de Educación y Universidades es la universalización del éxito escolar, recogiendo la esencia y los principios de la educación inclusiva, se oferta esta medida con un enfoque preventivo y proactivo que favorezca e impulse la continuidad escolar del alumnado de la Comunidad Autónoma de Canarias desde las primeras etapas educativas.

Tanto la Educación Infantil como los primeros niveles de la Educación Primaria tienen una gran importancia en el desarrollo integral de la persona y numerosas investigaciones destacan sus efectos favorables en la prevención de desigualdades y como medida encaminada a favorecer el éxito escolar del alumnado.

¿Qué es el MUS-e?

MUS-e es un proyecto europeo que se está llevando a cabo en algunos centros educativos de Canarias. Un año más el CEO La Pared ha tenido la suerte de ser propuesto por la Dirección General de Ordenación e Innovación Educativa y la Fundación Internacional “Yehudi Menuhin” para participar en este programa. Este proyecto es uno de los pilares del centro en la actualidad, contribuyendo al fomento de valores solidarios y de respeto a través de las artes plásticas y la música en las tres etapas educativas.

Continuamos siendo **centro AICLE/PILE**. Nuevamente nos beneficiaremos de este proyecto, consistente en impartir clases de algunas áreas en inglés en la etapa de Primaria para la mejora de la destreza en el dominio de la 1ª Lengua Extranjera de nuestro sistema educativo.

7. REDES EDUCATIVAS

El CEO La Pared forma parte de distintas Redes Educativas y programas, los cuales se detallan a continuación:

- Red Canaria de "Escuelas Solidarias".
- Red Canaria de Bibliotecas - BIBESCAN
- Red Canaria de Sostenibilidad - RedEcos
- Red Canaria de "Igualdad".
- Programa de Convivencia Positiva +
- El Aula de los números – ABN
- Dinamización de recreos “ME RECREO”

8. DATOS DEL CENTRO

CEO. LA PARED (Centro IMPULSA / AICLE)	Código del centro: 38004177	Distrito/Zona: 703 Inspectora: M.ª Elena Carballo Herrera
Dirección: Ctra. General, 156 CP.:38414	Localidad: Icod el Alto	Municipio: Los Realejos
Correo electrónico: ceolapared@ceolapared.com 38004177@gobiernodecanarias.org	Teléfonos: Principal: 922. 359105 Fax: 922. 359688 Infantil: 922.359697	

9. APOYOS PROFESIONALES

Orientadora: LALY
Pedagogía Terapéutica: TERE Y TOÑA
Logopeda: IDAIRA (Miércoles).
Educadora Social: JUDITH (Martes y Jueves).

10. PERSONAL NO DOCENTE

Conserjes: VICTOR y ENRIQUE (comparte centro)
Administrativa: AMELIA
Además de nuestras encargadas de comedor, personal de limpieza, cafetería, así como de transporte, hacen que el día a día en el CEO. LA PARED sea posible.

11. CALENDARIO ESCOLAR Y FECHAS IMPORTANTES

MESES	FECHAS	FIESTAS Y VACACIONES
1er TRIMESTRE		
Septiembre	INICIO CLASES: Lunes 9
Octubre	1ª Visita familias COLECTIVA: Lunes 7 2ª Visita familias: Lunes 28 16:30 a 18:00 horas
Noviembre	3ª Visita familias: Lunes 11 4ª Visita familias: Lunes 25 16:30 a 18:00 horas	Viernes 1 Día de Todos los Santos)
Diciembre	5ª Visita familias: Entrega de notas 1ª: Lunes 16 16:00 a 18:00 horas	Viernes 6 Día de La Constitución) Lunes 9 Día de la Enseñanza) Vacaciones de Navidad (Desde el 23 de Dic al 7 de Enero)
2º TRIMESTRE		
Enero	6ª Visita familias: Lunes 20 7ª Visita familias: Lunes 27 16:30 a 18:00 horas	Miércoles 22 (Fiesta Local / San Vicente)
Febrero	8ª Visita familias COLECTIVA: Lunes 10 16:30 a 18:00 horas	CARNAVALES Lunes 24, Martes 25 y Miércoles 26
Marzo	9ª Visita familias: Lunes 9 16:30 a 18:00 horas 10ª Visita familias:

	Entrega de notas 2ª: Lunes 30 16:00 a 18:00 horas	
3er TRIMESTRE		
Abril	11ª Visita familias: Lunes 20 12ª V. familias COLECTIVA: Lunes 27 16:30 a 18:00 horas	Semana Santa (Desde el 6 hasta el 10)
Mayo	13ª Visita familias: Lunes 25 16:30 a 18:00 horas	Viernes 1 (Día del Trabajo) Lunes 4 (Libre disposición)
Junio	Clausura del Curso: Viernes 19 14ª Visita familias: Entrega de notas 3ª: Jueves 25 Horario de mañana

* Cualquier modificación del calendario será notificado a las familias.

12. ALUMNADO DE SECRETARIA

A través del “Proyecto de Secretaría”, se promueve la participación y responsabilidad del alumnado, formando parte de las tareas cotidianas del centro fuera de las aulas. De esta forma, cada día 2 alumnos/as de la ESO permanecen en el mostrador de la entrada del centro (2ª a 5ª hora) y se encargan de comunicar al profesorado de guardia las incidencias, repartir información relevante diaria, así como atender las necesidades de toda persona que acuda al centro y colaborar en la organización de cualquier actividad de centro prevista.

13. AMPA “LOS TRIGALES”

La Asociación de Padres y Madres AMPA “Los Trigales” es parte fundamental de nuestro centro.

En la vida de nuestro Centro Educativo es muy importante la participación y colaboración de las familias, por ello desde aquí hacemos un llamamiento para que se hagan socios de esta Asociación y valoren la importante labor que llevan a cabo. La cuota anual es tan solo de 10€ y son múltiples las ventajas que ofrece.

* HORARIO DE OFICINA de 8:30 a 9:30 horas los Lunes, Miércoles y Viernes.

La junta directiva la integran:

ISAÍAS (Presidente)

ANA MONTSERRAT (Secretaria)

M.ª VANESSA (Tesorera)

LORENA (Acogida Temprana)

