

Red Innov-AS

Eje Educación Ambiental y Sostenibilidad

La red Canaria de centros educativos para la innovación y calidad del aprendizaje sostenible (Red Innov-AS) promueve mejoras en los procesos de aprendizajes a través propuestas innovadoras y creativas en el ámbito organizativo, pedagógico, profesional y de participación. A través de prácticas educativas inclusivas y competenciales se pretende evidenciar el compromiso ante el desarrollo sostenible, sobre la base ética de la sostenibilidad, del cuidado de las personas y su entorno. La Red Innov-AS se trabaja desde siete ejes temáticos, de los cuales dos son obligatorios, entre estos dos el Eje de Educación Ambiental y Sostenibilidad.

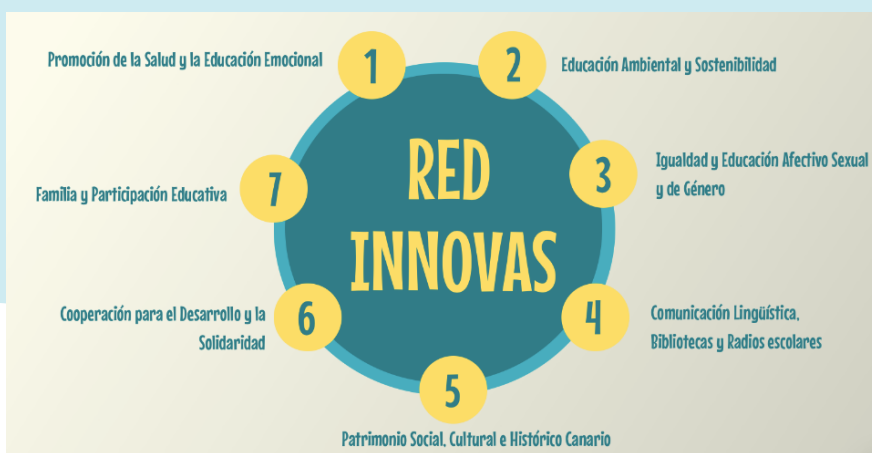

Gobierno de Canarias
Consejería de Educación,
Universidades, Cultura y Deportes
Dirección General de Ordenación,
Innovación y Calidad



Programa **Ea** Educación ambiental

511
Centros

Infantil y primaria
Escuelas rurales
Centros Educación Especial
Secundaria
Escuelas de arte
Formación profesional
Centros de adultos

NUESTROS OBJETIVOS:

- Favorecer la **toma de conciencia** sobre los problemas socio-ambientales locales y globales, prestando especial atención al **patrimonio natural** de Canarias
- Promover la adopción de **hábitos sostenibles**.
- Potenciar el trabajo en espacios abiertos, metodologías activas y creación de **vínculos con la naturaleza**.
- Fomentar la labor del **profesorado** como **agente de cambio**.
- Entrenar al alumnado para el ejercicio de una **ciudadanía proactiva**

**EL PLANETA NOS DA
UNA ÚLTIMA
OPORTUNIDAD...**

**LA
COMUNIDAD
EDUCATIVA
COMO MOTOR
DE CAMBIO**

