

ACTIVIDADES ÁREA DE LENGUA

3º CURSO

Semana del 13 al 17 de abril de 2020



El martes 14 de abril, tendrás en el Clasdojo un reto, que esperamos que sea una actividad divertida.

Chuletillos para ayudar

Según su **género** los nombres pueden ser:

Masculino:

- Pueden llevar delante la palabra **el**: **el llavero**.
- Suelen acabar en **-o**: *pato*.
- Otras terminaciones: *actor, duque*.

Femenino:

- Pueden llevar delante la palabra **la**: **la llave**.
- Suelen acabar en **-a**: *rana*.
- Otras terminaciones: *duquesa, actriz*.

el llavero



la llave



pieza



piezas



El **número** de los nombres puede ser:

- **Singular**: si se refiere a un solo ser u objeto: *pieza*.
- **Plural**: si se refiere a varios seres u objetos: *piezas*.
 - Si el nombre acaba en vocal, añadimos **-s**: *vacas*.
 - Si el nombre acaba en consonante, añadimos **-es**: *relojes*.

terminados en -es

- Las palabras que terminan en **-d** forman su plural en **-des**.
- Las palabras que terminan en **-z** forman su plural en **-ces**.

redes

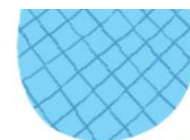

peces



Lunes 13 de abril a de 2020

**Las actividades las debes hacer en la libreta.
No te olvides de poner la fecha.**



1.-) Escribe las parejas que corresponden a los siguientes nombres:

padrino:	caballo:
nuera:	macho:

2.-) Completa según el ejemplo:

<i>amigo</i>	<i>amiga</i>	<i>amigos</i>	<i>amigas</i>
		pintores	
campeón			

3.-) Escribe las siguientes oraciones en plural:

La actriz se apoyó en la pared.	
El pez cayó en la red.	
Se encendió la luz.	
El granjero encontró una perdiz.	



Martes 14 de abril de 2020

**Las actividades las debes hacer en la libreta.
No te olvides de poner la fecha.**

1.-) Escribe una oración con cada una de estas parejas: oveja-carnero y dama-caballero.

2.-) Escribir el plural de las siguientes expresiones:

a hoja del árbol	
Una reunión urgente	
El teléfono de la oficina	

Miércoles 15 de marzo de 2020

Las actividades las debes hacer en la libreta. No te olvides de poner la fecha.

1.-) Completa las oraciones con parejas que tengan distinta forma en cada género.

- La produce miel, el , no.
- En la pradera había tres preciosas blancas y negras y un gran de grandes cuernos.

2.-) Clasifica en M (masculino) o F (femenino) cada nombre.

Playa, tijeras, puente, ría, ultramarinos, embajadora



**3.-) Escribe los siguientes nombres cambiando el número:
avestruz, redes, perdices, camión.**

.....
.....

Jueves 16 de abril de 2020

Las actividades las debes hacer en la libreta. No te olvides de poner la fecha.

1.-) Completa con las letras que faltan:

- Aún se le notaba la cicatri_____.
- El maí_____ es un cultivo de regadío.
- En la fiesta había disfra_____ es muy originales.
- La humeda_____ de la tierra favorece la vida de las lombri_____es.

2.-) Escribe en plural las palabras singulares que completaste en el ejercicio anterior.

.....
.....

3.-) Completa las palabras de cada oración con -d o con -z:

- El grupo llegará mañana a la ciuda_____ de Granada.
- Doñana se caracteriza por una gran diversid_____ de especies.
- Olga fotografió «La Alhambra» bajo la lu_____ del amanecer.
- El águila imperial es un ave rapa_____ en peligro de extinción.

Viernes 17 de abril de 2020

**Las actividades las debes hacer en la libreta.
No te olvides de poner la fecha.**



1.-) Lee con atención los textos que acompañan a estas imágenes.



La Alhambra es uno de los conjuntos monumentales más visitados de España. Está ubicada en una colina desde la que se contempla la ciudad de Granada. Este magnífico conjunto arquitectónico fue construido entre los siglos XIII y XIV y se considera una de las grandes joyas del arte nazarí. La Alhambra está constituida por palacios, jardines, ciudad y fortaleza, que fueron alojamiento de los monarcas nazaríes. En 1984 la Unesco la declaró Patrimonio de la Humanidad.



El Parque Nacional de Doñana constituye uno de los ecosistemas más importantes de Europa por la gran diversidad de especies únicas que viven en él, como el águila imperial o el lince ibérico, además de numerosas especies vegetales. Dunas, playas, marismas, cotos... forman parte de este extraordinario espacio natural. Su situación estratégica y su extensión lo convierten en un importante lugar de invernada de las aves migratorias europeas y africanas.

2.-) Busca la información en la lectura y contesta con tus palabras (no vale copiar del texto).

a) ¿En qué ciudad está ubicada La Alhambra?

b) ¿De qué tipo de arte es representativo este gran conjunto arquitectónico?



c) ¿Qué especies únicas se pueden encontrar en Doñana?

d) ¿Por qué es importante el Parque Nacional de Doñana?

3.-) Escribe tres nombres en masculino plural y tres nombres en femenino plural de la lectura:

.....
.....
.....

Las tutoras del 3º nivel
Conchi Pacheco y Rosa Plasencia

Los Realejos a 13 de abril de 2020