

IES SIMÓN PÉREZ

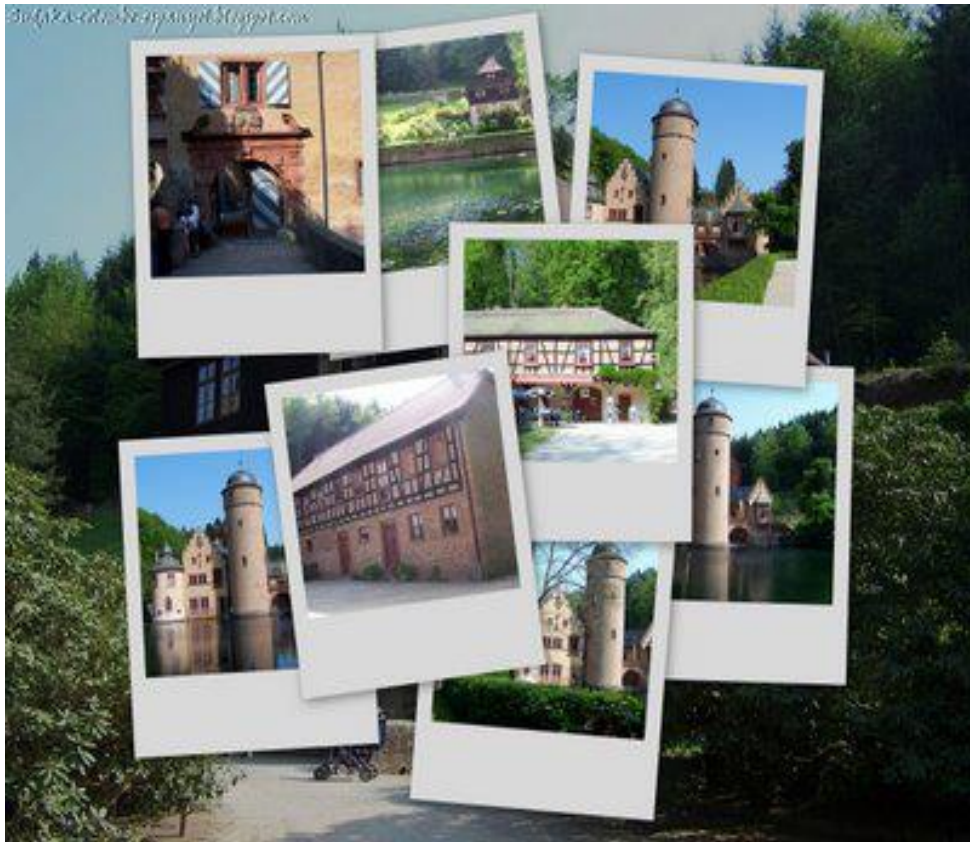

IES SIMÓN PÉREZ
Carretera General del Norte, 40 B
Tfno. - fax: 928 28 90 74
www.iessimonperez.com

BIENVENIDA A LAS FAMILIAS

Nos dirigimos a ustedes con el fin de darles la bienvenida a este nuevo curso escolar tan atípico en los tiempos que nos ha tocado vivir. Hemos creado diferentes planes (Plan de Contingencia, Plan de Acogida, entre otros) con el fin de crear un entorno seguro para toda la Comunidad Educativa. Estos planes y otras informaciones varias e importantes podrán encontrarlos en nuestro blog (www.iessimonperez.com). En dicho blog podrán también gestionar todo tipo de cuestiones que vayan surgiendo (justificación de faltas, etc).

Por otro lado, queremos, un año más, poner en su conocimiento los diferentes proyectos que continúan este nuevo año.

Como ya conocen, desarrollamos a lo largo del curso diferentes programas que contribuyen a complementar la formación académica y personal del alumnado. Al igual que en los últimos dieciséis años, continuaremos trabajando el proyecto de enseñanza bilingüe inglés-español y que en el presente curso se implementará en las materias de MAT, en primero y en segundo de ESO, de FYQ en segundo, tercero y cuarto y en EPV, en primero, tercero y cuarto. Asimismo, les informamos que formamos parte de la Red Canaria-InnovAS que engloba los siguientes ejes temáticos: Promoción de la Salud y Educación Emocional; Educación Ambiental y Sostenibilidad; Comunicación Lingüística, Bibliotecas y Radios Escolares y Cooperación para el Desarrollo y la Solidaridad. Contamos con dos "Aulas Enclave" que proseguirán contribuyendo a la formación integral del alumnado del IES. Por otro lado, el Proyecto "esTEla" (antiguo "Tránsito"), que continuará con su docencia compartida en el nivel de primero de ESO facilitando el paso de la etapa de primaria a secundaria.

Esperando que el presente curso escolar les resulte muy provechoso, reciban un cordial saludo.

IES SIMÓN PÉREZ
Carretera General del Norte, 40 B
Tfno. - fax: 928 28 90 74
iessimonperez.wordpress.com

1. DATOS GENERALES DEL CENTRO

Estamos en la aplicación Telegram y en el blog del centro (www.iessimonperez.com), en donde se publicará toda la información relativa al centro a lo largo del curso escolar.

2. HORARIO GENERAL:

El IES Simón Pérez funciona con horario de jornada continua, de 08:00 a 14:00 horas.

3. HORARIO ADMINISTRATIVO Y DE ATENCIÓN AL PÚBLICO:

El horario de atención al público de la Secretaría del centro es los lunes, jueves y viernes de 09:00 a 11:00 horas. En estas horas les atenderá la administrativa (vía telefónica o a través del blog del centro, previa cita) Dña. Milagrosa Hernández Tejera.

El Equipo Directivo del centro les podrá atender en el siguiente horario, **previa petición de cita:**

Directora:

Dña. Patricia González Álvarez

Horario: miércoles y jueves de 10:45 a 11:40h.

Vicedirectora:

Dña. Lorena Rodríguez Cardona

Horario: lunes de 12:10 a 13:05h.

Jefa de Estudios:

Dña. Belén Díaz Pavón

Horario: martes y jueves de 10:45 a 11:40h.

Secretario:

D. Manuel José Ruiz Hernández

Horario: viernes de 9:50 a 10:45h.

Personal de Administración y Servicios:

D. Francisco A. Peña Ramos (administración)

Dña. María Viera Montesdeoca (conserjería)

D. Heriberto Rivero Pascual (mantenimiento)

Trabajadora Social:

Dña. Dolores González Hernández

Horario de atención: martes y jueves de 9:00 a 10:45, de 11:15 a 11:45
y de 12:15 a 13:00h

4. CALENDARIO ESCOLAR:

Días no lectivos:

Martes 12 de octubre: Día de la Fiesta Nacional de España.

Lunes 1 de noviembre: Día de Todos los Santos.

Lunes 06, martes 07 y miércoles 08 de diciembre: Día de la Constitución Española, Día del Enseñante y del Estudiante y Día de la Inmaculada Concepción, respectivamente.

Vacaciones Escolares:

Navidad: Desde el 23 de diciembre de 2021 al 10 de enero de 2022, ambos inclusive.

Carnaval: martes 1 de marzo de 2022.

Semana Santa: Desde el 11 al 15 de abril de 2022, ambos inclusive.

Días de libre disposición:

Puente de Todos los Santos: martes 2 de noviembre de 2022.

Carnaval: lunes 28 de febrero y miércoles 02 de marzo de 2022.

Puente de mayo: martes 31 de mayo.

5. PLANTILLA DEL PROFESORADO:

TUTORES/AS

CURSO	TUTOR/A	AULA	DÍA	HORA	CORREO ELECTRÓNICO
1ºA	D.ª María Arencibia	24	Miércoles	12:10-13:05h	mariaarencibia@iessimonperez.com
1ºB	D. Alejandro Carrasco	31	Jueves	8:55-9:50h	alejandrocarrasco@iessimonperez.com
2ºA	D.ª Magdalena Carballo	27	Lunes	10:45-11:40h	magdalenacarballo@iessimonperez.com
2ºB	D.ª Yanira Díaz Molina	28	Jueves	10:45-11:40h	yaniradiaz@iessimonperez.com

2°C	D. José Manuel del Pino	26	Jueves	9:50-10:45h	josemanueldelpino@iessimonperez.com
3°A	D. Raúl García García	13	Martes	8:55-9:50h	josemanueldelpino@iessimonperez.com
3°B	D.ª Mercedes Terradillos	14	Lunes	10:45-11:40h	mercedesterradillos@iessimonperez.com
PMAR II	D.ª Beatriz Turégano	15	Jueves	8:55-9:50h	beatrizturégano@iessimonperez.com
4°A	D.ª Luz Marina Hernández	11	Martes	12:10-13:05h	luzmarinahernández@iessimonperez.com
Aula Enclave 1	D.ª Pino Ángeles Jesús	1	Viernes	10:45-11:40h	pinoang@iessimonperez.com
Aula Enclave 2	D.ª Lorena Rodríguez	16	Martes	12:10-13:05h	lorenarodriguez@iessimonperez.com

PROFESORADO DE LAS DISTINTAS MATERIAS

Aula Enclave 1:

- Dña. M^a del Pino Jesús Marrero
- Dña. Bárbara Artiles Santana

Aula Enclave 2:

Dña. Lorena Rodríguez Cardona
Dña. Dina Santana Falcón

Biología y Geología:

- Dña. Mercedes Terradillos Martín

Ciencias Sociales: Geografía e Historia:

- D. Tomás Bethencourt Marrero
- D. José Manuel del Pino Guerra

Artes Plásticas:

- Dña. María Arencibia Pérez

Educación Física:

Dña. Luz Marina Hernández Melián

Física y Química:

Dña. Yanira Díaz Molina

Francés:

Dña. Purificación Henríquez Rodríguez

Inglés:

- Dña. Celia González González
- Dña. Patricia del Pino González Álvarez
- D. Manuel José Ruiz Hernández
- Dña. Brígida González Suárez

Lengua:

- Dña. M.ª Elisa González Herrero
- Dña. Antonia Morales Sosa
- Dña. Belén Díaz Pavón
- D. Alejandro Carrasco Nogales
- Dña. Fátima Hernández Déniz

Matemáticas:

D. Manuel Ojeda-Deurvan Hernández

Dña. Beatriz Turégano García
D. José Carlos Aguilar Román
Dña. María Magdalena Carballo Fuentes
D. Raúl García García

Música:

Dña. Sonia Medina del Pino
Dña. Ana Ferrero Pérez

Religión:

Dña. Rosario Rivero Rivero

Tecnología:

□ D. Jonás Meneses Sosa

Orientación:

- D. Roberto Déniz Afonso (Orientador)
- Dña. M^a del Pino Jesús Marrero (AE)
- Dña. Lorena Rodríguez Cardona (AE)
- D. Heliodoro Pérez Almeida (NEAE)
- Dña. Mercedes Parrón Fernández (NEAE)
- Dña. Beatriz Turégano García (Profesora de *Ámbito Científico-Tecnológico*)
- Dña. Belén Díaz Pavón (Profesora de *Ámbito Lingüístico y Social*)
- Dña. Celia González González (Lingüístico y Social)
- Dña. Beatriz Turégano García (Científico-Tecnológico)
- Dña. Brígida González Suárez (Inglés de PMAR II)
- Dña. Antonia Morales Sosa (Jefa de *Ámbito Lingüístico y Social*)
- D. Jonás Meneses Sosa (Jefe de *Ámbito Científico-Tecnológico*)

6. HORARIO DE ORIENTACIÓN:

Orientadora: D. Roberto Déniz Afonso

Horario de atención a familia y al alumnado: miércoles de 12:10 a 13:05h.

7. VISITAS DE MADRES Y PADRES:

La atención a las familias se realizará según el horario que se muestra a continuación, de 17:00 a 19:00 horas.

PRIMER TRIMESTRE	SEGUNDO TRIMESTRE
------------------	-------------------

su profesor/a en orden hasta el aula, respetando la distancia de seguridad.

4. El alumnado de 3º y 4º acudirá a su aula directamente y en orden, respetando la distancia de seguridad.
5. El alumnado de las Aulas Enclave es recibido en la puerta del centro por las profesoras y ayudantes de taller y lo acompañan a sus aulas correspondientes.
6. A todo el alumnado se le tomará la temperatura al entrar y se le proporcionará gel hidroalcohólico.
7. El horario lectivo es de 8:00h. a 14:00h. El centro cerrará sus puertas a las 8:05h para el ingreso de 1º y 2º ESO y a las 8:10h para el de 3º y 4º ESO. El alumnado que llegue posteriormente sin aportar el debido justificante, deberá esperar hasta la siguiente hora lectiva para entrar en clase. Se ruega que en caso de retraso se incorpore al centro a segunda hora para evitar aglomeraciones. Si el retraso está justificado, el alumnado se incorporará a clase normalmente.
8. El horario lectivo del alumnado de las Aulas Enclave es de 8:30h a 13:30h.
9. El alumnado sólo puede salir del centro a las 14:00h o a las 13:30h, en el caso de las Aulas Enclave. En aquellos casos en los que necesite salir antes, sólo se le permitirá la salida si la persona que viene a recogerlo figura en el listado autorizado por la familia. Deberá registrarse en el documento de salidas anticipadas, firmando y dejando su número de DNI. Si viene a recogerlo cualquier persona que no esté autorizada, no se le permitirá la salida del centro hasta que finalice la jornada lectiva. Las salidas no se podrán realizar **durante el recreo** (de 11:40h a 12:10h) ya que el profesorado no puede dejar de supervisar al resto del alumnado. Se ruega, por tanto, hacer las salidas antes de las 11:40h y después de las 12:10h.

AULAS:

1. El alumnado permanecerá en su aula-grupo durante la jornada escolar. Solo la abandonará para acudir al recreo o a un aula de una materia específica.
2. El alumnado debe tener todo el material necesario para realizar el trabajo en el aula siendo su responsabilidad cuidar de él.
3. El alumnado respetará al profesorado siguiendo las indicaciones del mismo y tratándole con la corrección necesaria.
4. No se tolerarán discusiones, pleitos, insultos, malos tratos ni malos gestos entre compañeros/as ni entre alumnado-profesorado, así como acciones humillantes.

5. Queda prohibido el uso de móviles o cualquier otro dispositivo electrónico. Solo se permitirá el uso de tablets. El centro no se responsabilizará del deterioro, hurto o pérdida de estos aparatos.
6. La grabación de imágenes por parte del alumnado dentro del centro queda totalmente prohibida.
7. **NOTA:** El alumnado que incumpla la normativa vigente será anotado en la aplicación Píncel Ekade para que las familias puedan acceder a esa información.

TAQUILLAS:

En el curso actual no se podrá hacer uso de las taquillas.

PASILLOS:

1. Hablar en voz baja y ser diligente al transitar.
2. Respetar las escaleras asignadas por las que debe transitar cada grupo.
3. En horas de clase queda prohibido permanecer en los pasillos.
4. Respetar y acatar las indicaciones del profesorado de guardia o personal auxiliar.
5. Depositar papeles y basura en las papeleras del centro.
6. Tomar líquidos, alimentos o golosinas sólo en la cafetería o patio exterior.

RECREOS:

1. Cada grupo se colocará en su cuadrícula correspondiente señalada en el patio. No se podrá trasladar de una cuadrícula a otra.
2. Evitar la permanencia en los pasillos, escaleras, aulas, baños o cualquier otra zona señalada. En el supuesto de que algún alumno/a o grupo permanezca en las aulas, será siempre en compañía de un profesor/a responsable.
3. Queda prohibido subirse a muros, vallas, escaleras, canastas de baloncesto y porterías.
4. Evitar en todo momento jugar corriendo o con violencia con el fin de evitar golpes o lesiones.
5. Mantener el patio limpio, sin arrojar papeles, chicles, bolsas, etc.
6. Evitar el uso de utensilios peligrosos para la integridad física de las personas.
7. Acudiremos a los baños siguiendo las indicaciones del profesorado de guardia.

BAÑOS:

1. El alumnado utilizará los baños en el tiempo de recreo. Los que vayan en horas de clase con permiso del profesorado lo harán en silencio y rapidez, siendo reflejados en la hoja de guardia diaria por parte del profesorado de guardia.
2. No se podrá acudir a los baños los diez primeros minutos del comienzo de la clase ni los diez minutos últimos de la misma. A 5ª hora no se podrá usar los servicios puesto que es el momento en que se realiza la limpieza de los mismos. Se les proporcionará jabón y papel.
3. Se hará uso de los servicios de manera individual.
4. Cada nivel utilizará el baño acondicionado para él.
5. Se hará un buen uso de los servicios:
 - Evitando malgasto de agua.
 - Respetando paredes y puertas.
 - Tirando papeles en la papelera o vasija.
 - Comunicando cualquier anomalía que se observe al profesorado de guardia.

CAFETERÍA:

1. Adquirir los artículos sólo en horario de recreo.
2. Respetar la fila de acceso a la cafetería, respetando la distancia de seguridad.

BIBLIOTECA, SALÓN DE ACTOS, MEDUSA:

1. Respetar el horario de funcionamiento.
2. Cuidar el material, devolviéndolo el alumnado en buen estado y en el plazo establecido.
3. Guardar silencio cuando lo indique el profesorado.
4. Respetar al profesorado en lo personal y docente.
5. El material correspondiente a cada uno de los espacios no podrá ser utilizado por el alumnado en otro lugar sin el consentimiento del profesorado.
6. Reponer el material que por negligencia demostrada haya que reparar.
7. Al finalizar la clase, se desinfectarán las superficies utilizadas con los productos acondicionados para ello.

CONSEJO ESCOLAR:

El consejo escolar del IES Simón Pérez está constituido por los/las siguientes representantes:

PRESIDENTA

Dña. Patricia González Álvarez

JEFA DE ESTUDIOS

Dña. Belén Díaz Pavón

SECRETARIO

D. Manuel José Ruiz Hernández

REPRESENTANTES DE PADRES Y MADRES

Dña. Dunia Esther Falcón Medina

REPRESENTANTES DEL ALUMNADO

Juliet

Nayeli

Regina

REPRESENTANTES DEL PROFESORADO

Dña. Sonia Medina del Pino.

D. José Carlos Aguiar

Dña. Pino Jesús Marrero

D. Manuel Ojeda-Deurvan Hernández

REPRESENTANTE DEL PERSONAL DE ADMINISTRACIÓN Y SERVICIOS

Dña. María Viera Montesdeoca

"USTEDES, PADRES Y MADRES, PUEDEN Y DEBEN AYUDAR A SUS HIJOS E HIJAS EN SU FORMACIÓN"

- Estableciendo con su hijo/a una buena organización y planificación de su tiempo de estudio (al menos una hora de lunes a viernes para hacer los deberes y estudiar).
- Escogiendo un lugar adecuado para hacer los deberes que sea silencioso y cómodo.
- Haciéndole sentir que ustedes se interesan por su vida escolar. *¿Cómo te ha ido hoy? ¿Qué has hecho? ¿Tienes trabajo qué hacer?...*
- Elogiando sus éxitos y animándoles a seguir adelante.*
- Valorando positivamente sus esfuerzos y sus cualidades.*
- Transmitiéndole una idea positiva sobre los estudios y sobre el grupo de profesorado que trabajan con él o ella.*
- Limitando el uso de la televisión y aparatos electrónicos, seleccionando los programas y las horas dedicadas a ellos.*
- Interesándose por las actividades, sensaciones, vivencias, que experimenta su hijo/a en el centro.*
- Colaborando con el profesorado en la tarea educativa de su hijo/a.*

- *Participando en la vida del centro. Los padres y madres cuentan con diversos canales de participación democrática (Consejo Escolar, tutorías informativas,).*

Cuiden especialmente:

Que sus hijos/as desayunen adecuadamente.

El aseo y vestimenta de sus hijos/as.

La puntualidad al inicio de la jornada escolar.

Que sus hijos/as traigan al centro el material escolar necesario y/o el chándal cuando toque EF.

Comenten con sus hijos e hijas lo que aquí han leído. Nuestro trabajo tendrá éxito si contamos con su ayuda y su colaboración.

RECOMENDACIONES AL ALUMNADO

- Puntualidad en la llegada al centro y al aula.
- Lleva al día todas las tareas de casa.
- Realiza las tareas de clase sin distracción y con concentración.
- Atiende a las explicaciones del profesorado.
- Pregunta al profesorado cuando no entiendas algo: "Quién no pregunta debe tener miedo a aprender".
- Participa activamente en todas las actividades escolares y extraescolares.
- Presenta los trabajos en su tiempo y forma.
- Lleva al día el cuaderno y cuida la presentación.
- Compórtate de manera adecuada durante todo el horario escolar.
- Trae todo el material necesario para el desarrollo de las materias.
- Dedicar un tiempo diario al estudio.