

NORMAS PARA LAS ACTIVIDADES EXTRAESCOLARES

La inscripción se realizará online en el siguiente enlace: <http://www3.gobiernodecanarias.org/medusa/edublogs/ceiploslla netes/category/familias/ampa/>, teniendo preferencia con el alumnado que ha asistido el curso anterior (se guardará la plaza durante una semana) y que sea socio del Amypa. Se recomienda que realice antes del 1 de octubre.

La inscripción supone la aceptación de todas las normas. Las actividades se rigen por el calendario escolar. Comenzarán el día 1 de octubre y finalizarán el 28 de mayo de 2019. El precio de las actividades se ha calculado teniendo en cuenta los días lectivos, siendo la misma durante todos los meses. **Los socios del AMYPA tendrán descuentos en todas las actividades (prioridad de acceso), uniforme, salidas extraescolares, fiestas, etc.**

Las actividades tienen un número máximo de alumn@s y en caso de exceso de demandas, se tendrá como criterio el orden de ingreso de la cuota de la actividad **ES 73 2038 7217 67 6000168196**. En cualquier caso, las solicitudes sobrantes se recogerán en una lista de espera.

A partir de octubre, los ingresos de las cuotas se realizarán del 1 al 10 de cada mes. Se ruega puntualidad en los pagos

Si está interesado en colaborar con el AMYPA en las distintas actividades que realizamos, aportar ideas, etc, estaremos encantados. Escribamos un email a amypalabarrera@gmail.com.

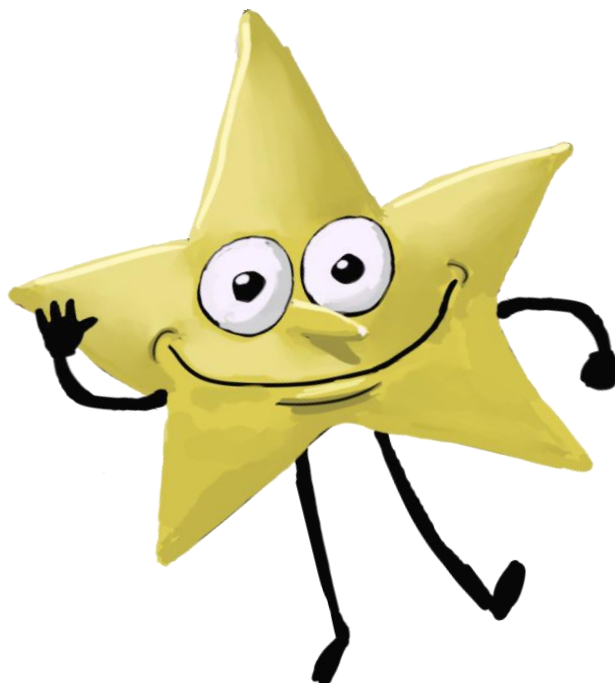

Información sobre las actividades

Ajedrez

Profesor: *Juan Viera*

Edad: de 1º a 6º de Primaria

Cuota Socio: 16€. Cuota no socio: 18€

Nº máximo: 20 alumnos.



PROGRAMA
DE
ACTIVIDADES
EXTRAESCOLARES
Curso 2018-19

AMYPA LA BARRERA

RESUMEN DE ACTIVIDADES

INSCRIPCIÓN (UNA POR ACTIVIDAD Y NIÑO/A)

Tacha la actividad elegida

HORA	LUNES	MARTES	MIERC	JUEVES
14.15 a 15.00	Informát Infantil	Inglés	Informát Infantil	Inglés
15.00 a 16.00	Psicomotric	Clases de Apoyo	Psicomotric	Clases de Apoyo
	Abaco	Informát	Abaco	Informát
	Clases de Apoyo	Inglés Primaria	Clases de Apoyo	Inglés Primaria
	Robotix	Baile (Infant-1ºPrim)	Robotix	Baile (Infant-1ºPrim)
16.00 a 17.00	Brain Gym	Baile (2º a 6ºPri.)	Brain Gym	Baile (2º a 6ºPrim)
	Judo (16.15 a 17.15)	Ajedrez	Judo (16.15 a 17.15)	Ajedrez
17.15 a 18.15	Family Yoga-Meditation		Family Yoga-Meditation	

Family Yoga- Meditation

Profesora: *Idoia Sánchez*

Edad: de 5 años a 6º de Primaria.

Cuota Socio: 25€ (1 día)/ 40€ (2 días). (Padre y/o madre con un hijo).

Por cada hijo de más se sumará 10€.

Cuota no socio: 28€ (1 día)/ 42€ (2 días). 12€ por cada hijo de más.

Nº máximo: 24 personas.

Brain Gym

Profesora: *Idoia Sánchez*. Edad: de 3º a 6º Primar.

Nº máximo: 18 alumnos.

Cuota Socio: 20€. Cuota no socio: 22€

Información sobre las actividades

Abaco

Empresa: *UCMAS*

Grupo de 5 a 13 años: Nº mín.: 8 Nº máx. 12

Cuota Socio: 44€. Cuota no socio: 46€

Descuento por 2º hermano: 42 € socio. No socio sin descuento.

Material didáctico: 30€ (obligatorio para todos).

Informática

Profesor: *Juan Ramón Santana*

Grupo infantil: 3 años hasta 1º Primaria. (14.15 a 15.00)

Grupo de Primaria: de 1º a 6º Primaria (15.00 a 16.00)

Nº máximo: 15 alumnos por grupo.

Cuota socio 18€. No socio 20€.

Descuento por 2º hermano: 16 € socio. No socio sin descuento.

Baile

Monitora: *Inma Cabrera*

Grupo infantil: 4 años hasta 1º Primaria (15.00 a 16.00)

Grupo de Primaria: de 2º a 6º Primaria (16.00 a 17.00)

Nº máximo: 18 alum@s

Cuota 1º mes: socio 18€: No socio 20€.

Cuota a partir 2º mes: socio 16€: No socio 18€.

Judo

Empresa: *Club Tama*. Monitor: *Gabriel Falcón*.

Edad: a partir de 4 años

Nº máximo: 18 alumnos

Cuota socio 20€: No socios 22€.

Información sobre las actividades

Psychomotor Education

(Juegos infantiles en inglés)

Monitor: *Idoia Sánchez*

Edad: 3 a 6 años

Nº máximo= 15-17 alumnos

Cuota socio 18€: No socios 20€.

Descuento por 2º hermano: 17 € socio. No socio sin descuento

Inglés

Profesores: *Gloria Álvarez y Abenaura Martel*

Edad: a partir de 3 años.

Grupo infantil: 3 años hasta 1º Primaria (14.10 a 15.00)

Grupo de Primaria: de 2º a 6º Primaria (15.00 a 16.00)

Nº máximo= 12 alumnos por grupo

Cuota socio 25€: No socio 28€.

Descuento por 2ºhermano: 23 € socio. No socio sin descuento.

Robotix

Empresa: *UCMAS*

Edad: de 3º a 6º de Primaria

Cuota Socio: 40€. Cuota no socio: 42€

Material didáctico 30 €. Ingresar 1º mes (sólo alumnado nuevo).

Clases de Apoyo (Refuerzo escolar)

Profesora: *Anabel López*. Edad: Primaria.

Nº máximo: 15 alumnos.

Cuota socio 16€: No socios 18€ (2 días)

Cuota socio 30€: No socios 35€ (4días)

Descuento por 2ºhermano: 15 € (2 días), 28€ (4 días). No socio sin descuento.

