

HUMAN IMPACT ON LANDSCAPE



**Liceo Scientifico-Musicale-Sportivo
Attilio Bertolucci**



Erasmus+



SCHOOL PRESENTATION



LICEO SCIENTIFICO STATALE ATTILIO BERTOLUCCI PARMA

2019/20

GIORNATE SCUOLA APERTA

VENERDÌ 6 DICEMBRE 2019
ORE 10-13

VENERDÌ 6 DICEMBRE 2019
ORE 20-21.30

DOMENICA 15 DICEMBRE 2019
ORE 10-13

SABATO 16 GENNAIO 2020
ORE 10-18

IL COMPLESSO SCOLASTICO È A DISPOSIZIONE DI TUTTI GLI INTERESSATI ALLA VISITA GUIDATA, ALL'INCONTRO CON I DOCENTI E ALLE ATTIVITÀ DI LABORATORIO. LE INFORMAZIONI SULLA VISITA SONO DISPONIBILI SULLA PAGINA WEB DEL LICEO.

"La scuola è casa aperta alle sfide del mondo."

VIA TOSCANA, 36/18
41122 PARMA
TEL. 0521/799458
SIS. 800/1171677

www.liceoatbertolucci.edu.it

LICEO MUSICALE STATALE ATTILIO BERTOLUCCI PARMA

2019/20

GIORNATE SCUOLA APERTA

SABATO 14 DICEMBRE 2019
ORE 10.30-12.30 / 15-18

SABATO 11 GENNAIO
ORE 10.30-12.30 / 15-18

IL DIRIGENTE SCOLASTICO, ALUNNI TOSCANI E I LORO COLLABORATORI, SONO DISPONIBILI PER APPUNTAMENTO AD INCONTRARE LE SINGOLE FAMIGLIE PERSONA COMAGNA E LA PERSONALIZZAZIONE.

"La scuola è casa aperta alle sfide del mondo."

P.ZA CASTEL FIDURIO 7/A
I.B.B.A. BORDI - 41125 PARMA
TEL. 3701506469
FAX 0521/270877

www.liceomusicalebertolucci.edu.it

LICEO SCIENTIFICO STATALE ATTILIO BERTOLUCCI PARMA

2019/20

GIORNATE SCUOLA APERTA

DOMENICA 1 DICEMBRE 2019
ORE 10-13

VENERDÌ 6 DICEMBRE 2019
ORE 20-21.30

DOMENICA 15 DICEMBRE 2019
ORE 10-13

SABATO 16 GENNAIO 2020
ORE 10-18

IL COMPLESSO SCOLASTICO È A DISPOSIZIONE DI TUTTI GLI INTERESSATI ALLA VISITA GUIDATA, ALL'INCONTRO CON I DOCENTI E ALLE ATTIVITÀ DI LABORATORIO. LE INFORMAZIONI SULLA VISITA SONO DISPONIBILI SULLA PAGINA WEB DEL LICEO.

"La scuola è casa aperta alle sfide del mondo."

VIA TOSCANA, 36/18
41122 PARMA
TEL. 0521/799458
SIS. 800/1171677

www.liceoatbertolucci.edu.it



SCHOOL PRESENTATION

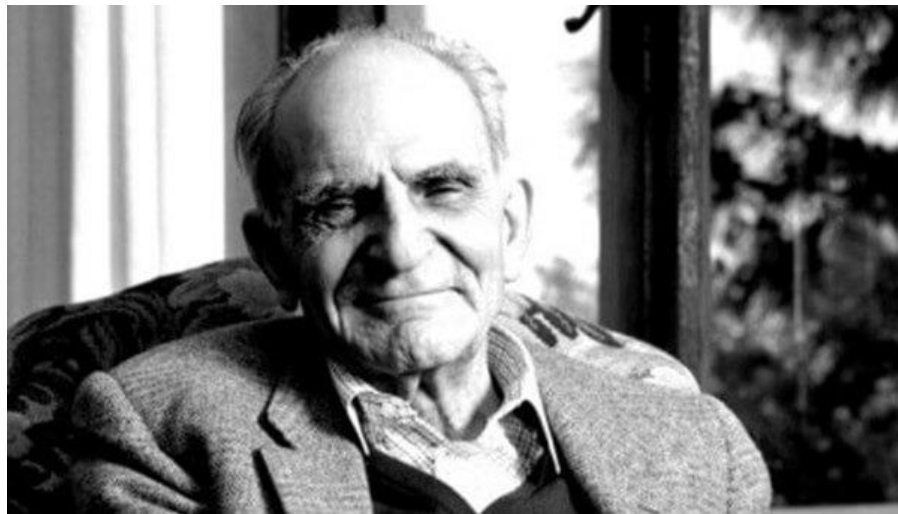

Attilio Bertolucci (Parma 1911 - Rome 2000) was an Italian poet, literary critic, and translator.



SCHOOL PRESENTATION

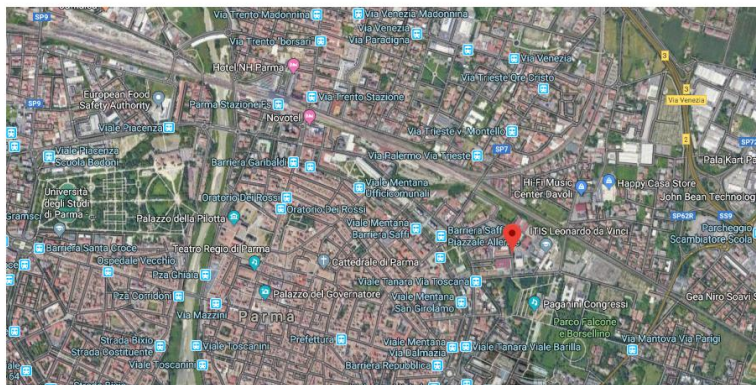

PARMA PRESENTATION

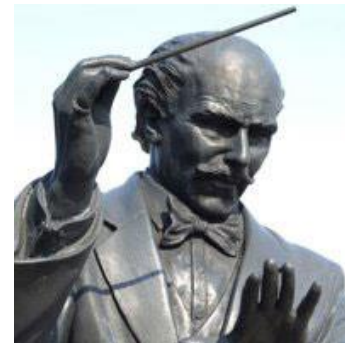

PARMA PRESENTATION

AB

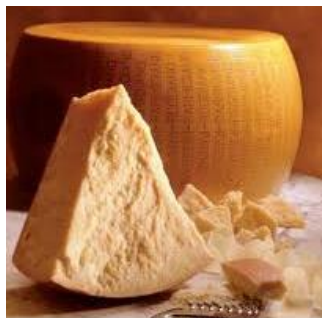
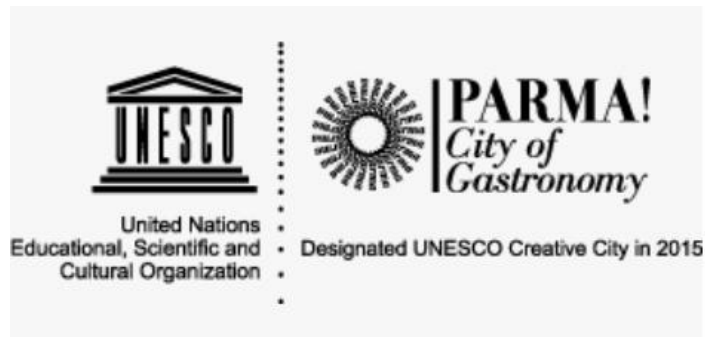

SCHOOL PRESENTATION

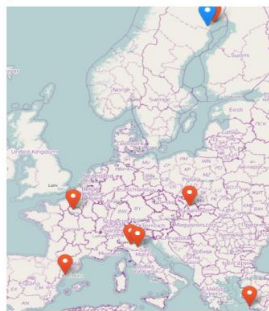

European Students' Climate Report
2016 – 2019: KA2



BeEcos:
Bringing Up New Eco-Scientists
2017 – 2019



ANTHROPOCENE



ANTHROPOCENE: THE HUMAN EPOCH

ANTHROPOCENE: The Human Epoch witnesses in an experiential and non-didactic sense a critical moment in geological history — bringing a provocative and unforgettable experience of our species' breadth and impact.



ANTHROPOCENE



Oil palm plantation,
Borneo



Lignite mine,
Germany



Carrara marble quarry,
Italy



THE SITUATION IN ER REGION



arpae
emilia-romagna



THE THREATENED SOIL



THE SITUATION IN ER REGION



THE SITUATION IN ER REGION



PROTECTED AREAS IN ITALY



PROTECTED AREAS IN ER



The 15 goal says that:

"Protect, restore and promote a sustainable use of the terrestrial ecosystem, arrest and reverse land degradation, and stop the loss of biological diversity"



Carrega's wood, Parma



REGIONAL LAW ON LAND CONSUMPTION



21/12/2017: new regional planning law

GOAL: Emilia Romagna zero land consumption



LAW'S GRAPH



New regional urban planning law
in Emilia Romagna zero land consumption



From the region call for 36.5 million euros



Urban redevelopment



Regeneration of spaces



Reuse of existing assets



Most beautiful, green
and livable cities



#URBANISTICAER

 Regione Emilia-Romagna



URBAN REGENERATION

