

# I JORNADAS AUTONÓMICAS DE PROMOCIÓN DE LA LACTANCIA MATERNA

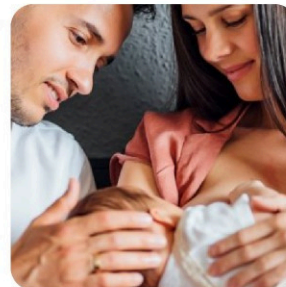

Organizado por la **Dirección General de Salud Pública** y la **Dirección General de Programas Asistenciales**, en colaboración con las **Comisiones de Lactancia Materna de Canarias**.

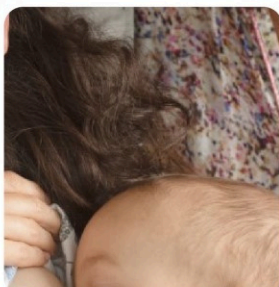
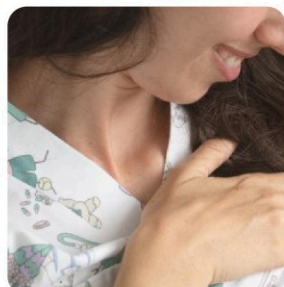
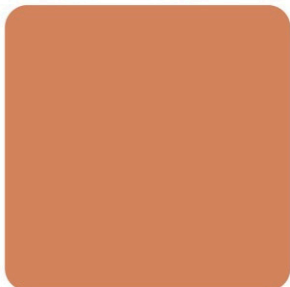
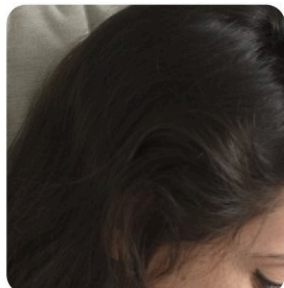
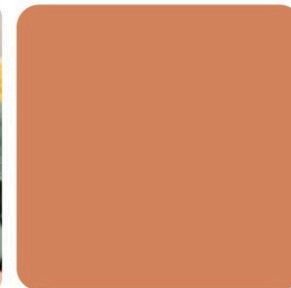
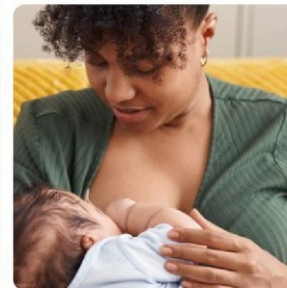
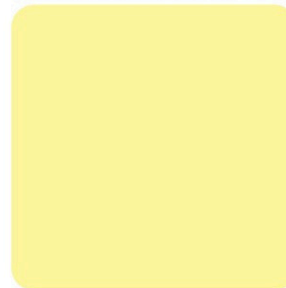

9 y 10 de octubre de 2025 · Auditorio Insular de Fuerteventura



Jueves 9 de octubre:

Horario de mañana 10:00 – 14:30

Horario de tarde 16:00 – 18:30

Jueves. Mañana. 10:00-14:00

**10:00-11:30. Talleres. Tres talleres simultáneos, a elegir uno:**

**Taller 1:** El retodeorientar y acompañar amadresyfamilias: habilidades comunicativas para el díaadía.

- Amanda Antequera Pestano. Matrona. Coordinadora de la Estrategia IHAN y coordinadora de las Unidades Especializadas en Lactancia materna, GAP de Tenerife.
- María Dolores Vera Iglesias. Enfermera. Unidades Especializadas en Lactancia Materna de la GAP de Tenerife.

**Taller 2:** Liderazgo IHAN: Claves para ser un centro IHAN.

- Miguel A. Marín Gabriel. Neonatólogo. Coordinador de Hospitales IHAN. Hospital Universitario Puerta del Hierro, Majadahonda, Madrid.
- Ana Isabel García Morago. Enfermera Especialista en Enfermería Familiar y Comunitaria. Coordinadora de Centros de Salud IHAN. GSS de Fuerteventura.

**Taller 3:** “Lactancia materna e Introducción a la Alimentación complementaria:

- Sonia Soria Delgado. Enfermera Especialista en Pediatría. GAP de Tenerife.
- Gema Perera de León. Pediatra. Gerencia de GAP de Tenerife. 11:30-12:00. Entrega de acreditaciones y material.

**12:00-12:30. Inauguración oficial.**

**12:30-13:15. Conferencia inaugural.**

**“Hoja de ruta en promoción, protección y apoyo de la lactancia materna desde el Ministerio de Sanidad”.**

- Miriam Triana Junco. Área de Infancia y Adolescencia y Mujer. SG Promoción, Prevención y Equidad en Salud. DG de Salud Pública. Ministerio de Sanidad.

**13:15-14:30. Mesa 1: “Humanizacióny sostenibilidad: el valor de la IHAN en el sistema sanitario”.**

- Moderadora: Ana Isabel García Morago. Enfermera Especialista en Enfermería Familiar y comunitaria. Coordinadora de Centros de Salud IHAN. GSS de Fuerteventura.

**13:15-13:30.** "La IHAN, modelo sostenible de calidad asistencial y comunitaria".

- Paula Lalaguna Mallada. Pediatra. Coordinadora Nacional IHAN. Hospital Barbastro, Huesca.

**13:30-13:45** "Apoyo institucional a la lactancia materna: ¿coste o inversión?".

- M.<sup>a</sup> Teresa Hernández Aguilar. Pediatra. IBCLC. Presidenta BFHI-network. Delegada internacional IHAN.

**13:45-14:00.** “Canarias con sello IHAN: logros, retos y horizonte común.

- Antonia M.<sup>a</sup> Pérez Pérez. DGPPAA.

**14:00-14:15.** “Fuerteventura Isla IHAN: Ejemplo de una comunidad amigable con la lactancia materna”

- Dolores Mesa Arocha. Matrona. Presidenta de la Comisión de Lactancia del Área de Salud de Fuerteventura.

**14:15-14:30.** Debate.

**14:30-16:00. Almuerzo de trabajo.**

## Jueves. Tarde. 16:00 – 18:30

### 16:00-17:30. Mesa 2: “Recursos sostenibles para el apoyo de la lactancia materna”.

- Moderadora: Amanda Antequera Pestano. Matrona. GAP de Tenerife.

**16:00-16:05.** VÍDEO: El marketing de la industria de leches artificiales.

**16:05-16:30.** El cerebro materno y la necesidad de sostén emocional en el posparto. Retos del Contexto social actual: apoyo real en tiempos de sobreinformación y soledad.

- Julia Jeppesen Gutiérrez. Matrona. Complejo Hospitalario Universitario Insular Materno-Infantil (CHUIMI).

**16:30-16:50:** "Recursos para la lactancia en las islas: la mirada de los profesionales".

- Iraya Esther Monagas Agrelo. Matrona. CHUIMI.

**16:50-17:20.** "El impacto real de los grupos y talleres: una red para amamantar sin marcar el camino".

- Salomé Laredo Ortiz. Presidenta IHAN y cofundadora de AMAMANTA.

**17:20-17:30.** Debate.

### 17:30-17:40. Dinámica de grupo: **Fomento del bienestar emocional en la lactancia.**

- Carolina Simón Valencia, Coordinadora del Departamento de Psicología de Atención Primaria del Área de Salud de Fuerteventura.

**17:40 -18:30.** La voz de las madres, familias canarias. Video de testimonios desde todas las islas.

## Viernes. Mañana. 9:00-14:30

### 9:00-10:30. Mesa 3. Afrontando los desafíos en la lactancia.

- Moderadora: Verónica Gómez Rodríguez. Pediatra. Directora Médica de la GSS de La Palma.

**9:00-9:30.** Lactancia materna y bebés hospitalizados. Proyecto FiCare y "ConCuidado".

- Marta Cabrera Lafuente. Neonatóloga. Coordinadora Neo-IHAN. Hospital La Paz (Madrid).

**9:30-9:50.** Acompañando la LM en diadas con riesgo de retraso en la lactogénesis.

- Aimón Sánchez Molinero. Matrona e IBCLC. Complejo Hospitalario Universitario de Canarias (CHUC).

**9:50-10:20:** “Pasado, presente y futuro en el abordaje integral de la lactancia materna en contexto de doble insularidad” .

- Ponente de Lanzarote: Ángeles Cabrera Cabrera. Enfermera. Supervisora de Ginecología/Obstetricia. Hospital Dr. José Molina Orosa. GSS de Lanzarote.
- Ponente de La Palma: Isabel González Camacho. Enfermera Especialista en Pediatría e IBCLC. Coordinadora de la Consulta de Lactancia Atención Primaria. GSS de La Palma.
- Ponente de La Gomera: María Pilar Serradilla Zubigaray. Enfermera Especialista en Pediatría. GSS de La Gomera.
- Ponente de El Hierro: Elena Herrera González. Matrona e IBCLC. Hospital Insular Nuestra Señora de los Reyes.

**10:20-10:30.** Debate.

#### **10:30 -11:30. Mesa 4: Salud mental y lactancia materna.**

- Moderador: Santiago de la Huerga Moreno. Enfermero Especialista en Enfermería Familiar y Comunitaria. Servicio de Atención Primaria. DGPPAA.

**10:30-10:45.** Estrategias para el Bienestar Materno: Cuidarse sin Renunciar a la Lactancia. Determinantes sociales y lactancia materna. Abordar de forma integral e integrada Bio-psico-social. Promoción de la salud y prevención primaria.

**10:45-11:00.** Personalización de los apoyos a la lactancia en madres con trastornos de salud mental.

**11:00-11:15.** Protocolo del SCS: "Atención a mujeres con trastorno mental grave durante el embarazo, parto y puerperio". Psicofármacos y lactancia Mitos, Evidencia y Asesoramiento Seguro.

- África Álvarez Perera. MAP. Comisión de LM GAP de Tenerife.
- Aythamy González Darias. Matrona. Profesora ULL.
- Irene Roch López. FEA de Psicóloga Clínica. Coordinadora de la Unidad Especifica de Salud Mental Perinatal del CHUC.

**11:15-11:20.** Videotestimonio de madre lactante con depresión postparto.

**11:20-11:30.** Debate.

#### **11:30 -12:00. Pausa/Café**

#### **12:00- 13:30. Mesa 5. "Alimentación y salud: lactancia materna como pilar preventivo.**

- Moderadora: María José García Mérida. Pediatra. Coordinación Pediatría. Servicio de Atención Hospitalaria. DGPPAA.

**12:00-12:30.** Estrategias de Salud Pública. Estrategias formativas, Protocolo de alimentación en centros infantiles.

- Verónica Becerra Gutiérrez. Subdirección General de Nutrición. Agencia Española de Seguridad Alimentaria y Nutrición (AESAN).

- María Elsa Velasco Hernández. Responsable del Servicio de Administración de Centros. DG de Administración de Centros, Escolarización y Servicios Complementarios. Consejería de Educación, Formación Profesional, Actividad Física y Deportes.

**12:30 - 12:50.** Lactancia Materna en la madre con sobrepeso y obesidad.

- Marta Díaz Gómez. Pediatra. Profesora honoraria ULL. AELAMA.

**12:50-13:10.** La influencia de la lactancia materna más allá del periodo de lactancia.

- José Manuel Moreno Villares. Pediatra. Director médico de la Clínica Universidad de Navarra en Madrid. Especialista en Gastroenterología y Nutrición Pediátrica.

**13:10- 13:30. Debate.**

#### **13:30 -14:15: Conferencia de clausura.**

**13:30-14:00.** "Prácticamos construyendo sistemas de apoyos sostenibles. Sostenibilidad, medio ambiente y contaminantes.

- Marieta Fernández Cabrera. Bioquímica. Catedrática Universidad de Granada.

**14:00-14:15.** Entrega Galardones. Fuerteventura Isla IHAN.

**14:15-14:30. Clausura oficial de las jornadas.**

**14:30. Aperitivo de clausura.**



# Promoción Lactancia Materna Canarias

