

Uso recreativo de piscinas

Medidas de prevención para hacer frente a la COVID-19



Respetando siempre las medidas de seguridad e higiene establecidas:
Distancia física de 1.5 metros entre personas o mascarilla obligatoria cuando no sea posible.

1 El uso seguro de la piscina es responsabilidad de todos: respete el aforo, las señales y las normas y recomendaciones sanitarias establecidas.

2 No vaya a la piscina o abandónela si tiene síntomas de COVID-19 (tos, dolor de garganta, fiebre, dificultad respiratoria). En este caso, contacte con el Tfno. 900 112 061

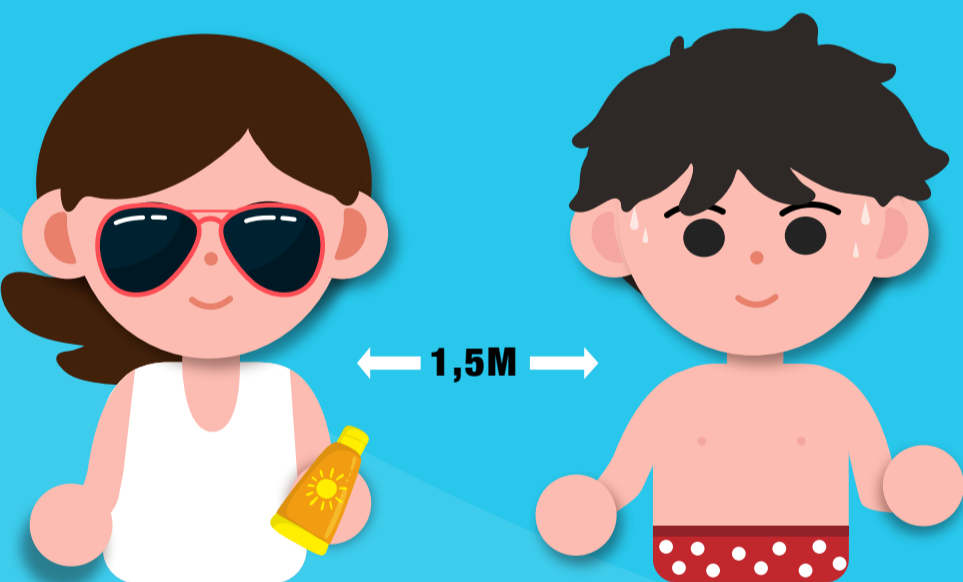
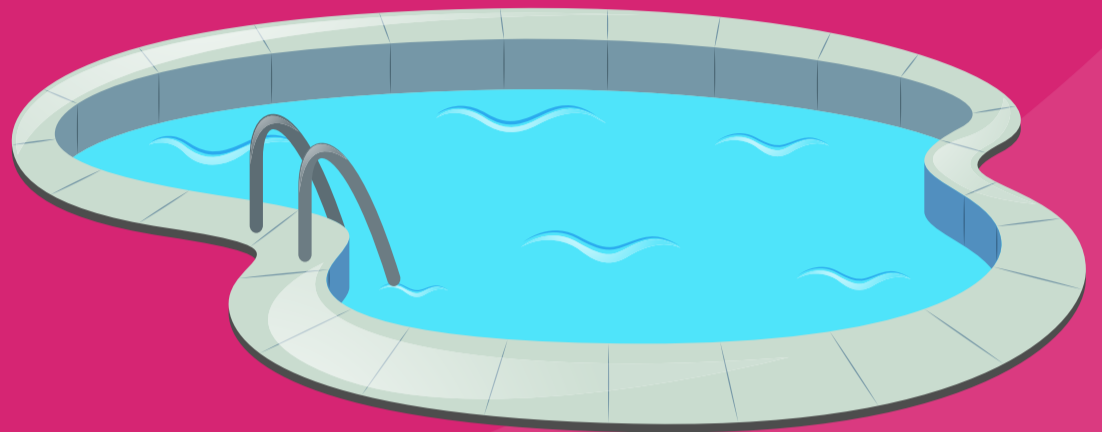

3 Mantenga una distancia interpersonal de al menos 1.5 metros, tanto dentro como fuera del vaso y en las zonas comunes. En caso contrario, es obligatorio el uso de mascarillas. No tire mascarillas fuera de las papeleras.

4 Ubique sus objetos personales respetando un perímetro de seguridad de 1.5 metros con respecto a otros usuarios.

5 Vigile bien a los menores e insista para que cumplan las medidas preventivas.

6 Lávese o desinfecte las manos frecuentemente y evite tocarse ojos, nariz y boca.

7 Respete las normas de etiqueta respiratoria: cúbrase la boca al toser o estornudar con un pañuelo desechable o, en su defecto, con la parte interna del codo.

8 No comparta toallas ni artículos para el baño, la natación o el juego y no olvide lavarlos después de su uso.

