

## Facturación

### Objetivo Estratégico 16

La facturación realizada en 2018 se ha incrementado con respecto a 2017 (3,7%), mantiene la tendencia observada en los últimos años. El mayor incremento porcentual se registró en inmigrantes indocumentados y accidentes laborales, mientras que la facturación fue menor en mutualistas SCS, accidentes deportivos, acc. Escolares e inmigrantes indocumentados. La facturación a extranjeros, desplazados y accidentes de tráfico suponen el 75% del total de la facturación realizada.

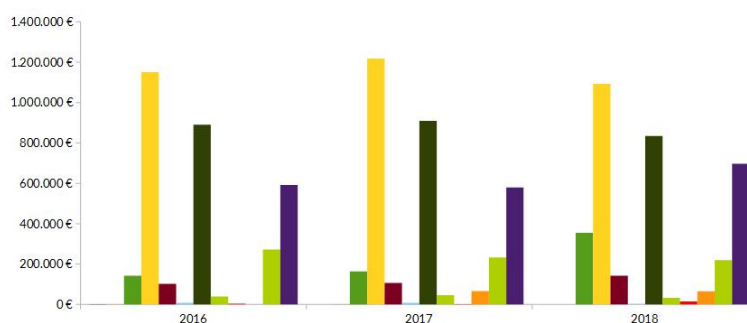

|                                      |                     |                     |                     |
|--------------------------------------|---------------------|---------------------|---------------------|
| ■ Accidente deportivo                | 1.437,76            | 774,79              | 264,25              |
| ■ Accidente escolar                  | 1.869,17            | 1.449,93            | 786,45              |
| ■ Accidente laboral                  | 141.774,13          | 163.229,46          | 354.690,37          |
| ■ Extranjeros con convenio           | 1.151.407,60        | 1.217.977,42        | 1.092.836,55        |
| ■ Detenidos e internos               | 102.451,21          | 106.165,35          | 141.905,84          |
| ■ Mutualistas SCS                    | 7.950,86            | 8.344,49            | 2.325,52            |
| ■ Desplazados CC.AA.                 | 890.329,69          | 909.922,13          | 834.145,69          |
| ■ INSS Mutua Patronal-Acc. Escolares | 39.069,72           | 45.664,14           | 33.173,68           |
| ■ Inmigrantes indocumentados         | 3.381,17            | 1.628,18            | 15.058,00           |
| ■ Agresiones                         | 0,00                | 66.039,20           | 65.729,30           |
| ■ Privados                           | 272.399,42          | 233.145,01          | 219.065,49          |
| ■ Accidente de tráfico               | 591.554,51          | 579.952,99          | 697.153,31          |
| <b>Total *</b>                       | <b>3.203.625,24</b> | <b>3.334.293,09</b> | <b>3.457.134,45</b> |

Gráfico 1. Facturación (€) por conceptos, 2016 - 2018



Gráfico 2. Evolución anual (%) facturación por conceptos, 2018/2017

## Facturación por Centros de Salud

Por centro de salud destaca la facturación en el Centro de Salud de Maspalomas, que aunque disminuyó respecto a 2017, casi alcanzó el millón de euros facturados (29% de la facturación total).

Con un incremento porcentual superior al 40% respecto al 2018 destacan los Centros de Salud de San Roque (58%), Schamann (57%), Triana (44%) y Firgas (43%).

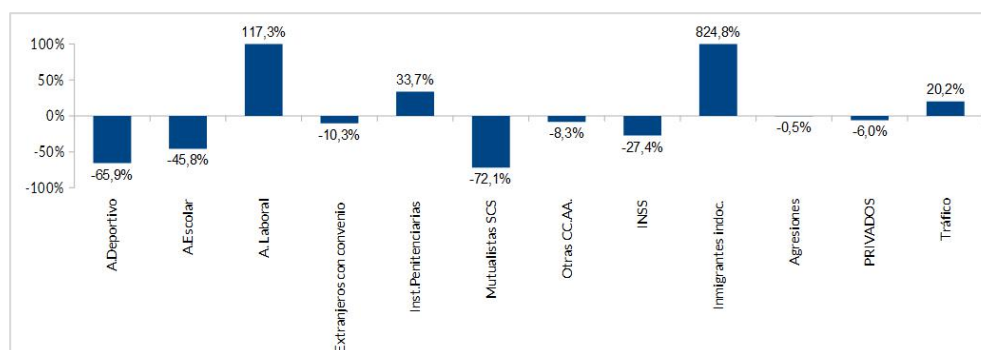
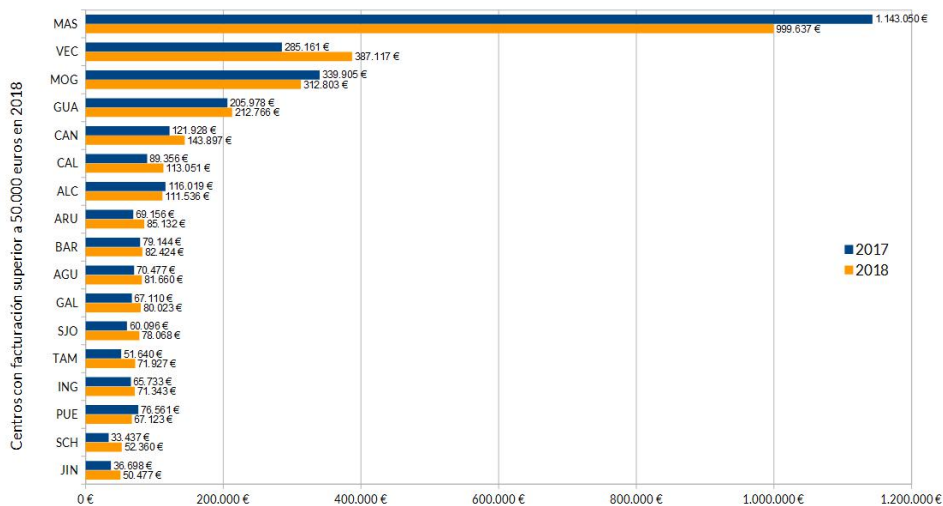

Gráfico 3. Facturación (€) por centro, 2017 - 2018

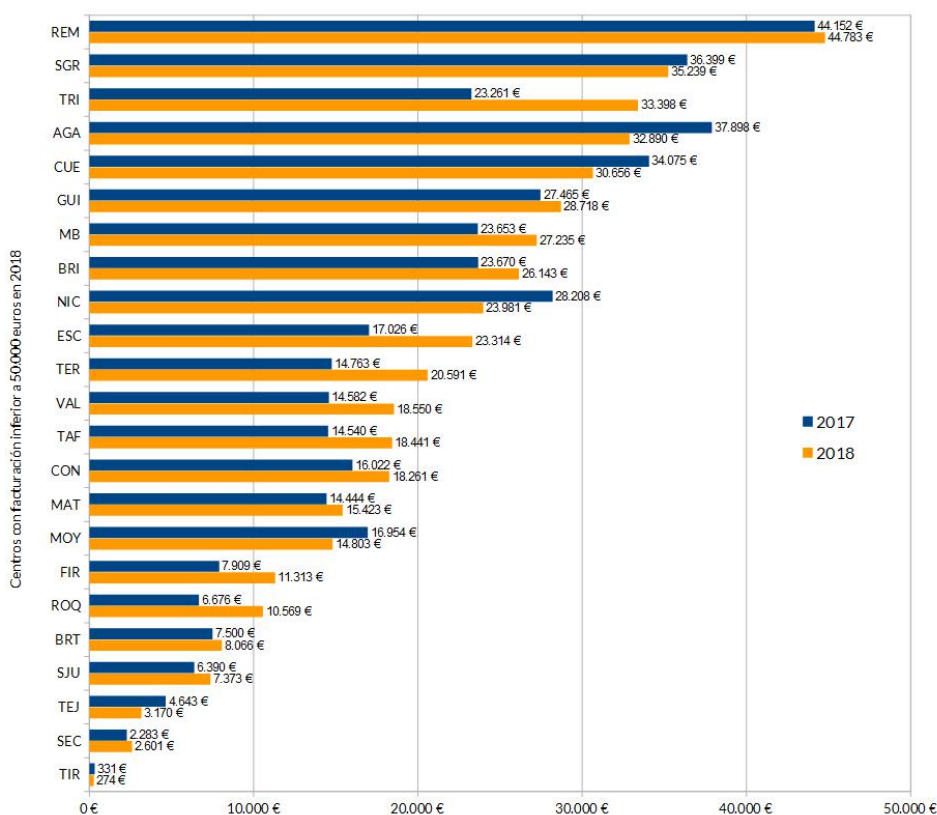

Gráfico 4. Facturación (€) por centro, 2017 - 2018 (continuación)